



Painel 1 (abertura da exposição): “Viva Rui Barbosa, o candidato do povo! – Campanha Civilista 1909-1910” (revisão e emendas de Soraia Reolon)

Fonte: Soraia Reolon, Setor Ruiano da FCRB, comemoração do centenário da Campanha Civilista, (2009)

PAINEL 1

FOTOS

Legendas das fotos:

(1) O landau que transportava Rui Barbosa e
cercado por mais de 10 mil pessoas que aclamam
o candidato em sua chegada a Campinas, em
10 de dezembro de 1909.

(2) Rui ^{acompanhado por} sua esposa Maria Augusta à frente de
em visita à Escola de Minas, em Ouro
Preto, 1910.

(3) Rui Barbosa e Maria Augusta ^{desembarcando do trem} com mais a
população que os esperava na
plataforma da Estação de
Ferro Central do Brasil, em Belo Horizonte,
fevereiro de 1910.

(4) Bonde que transportava Rui e comitê... ^{Estação de São Paulo}
São Paulo, dezembro de 1909.

43, 132^a

92^h







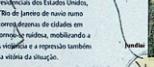

Legendas das fotos do painel 1 (anotações de Soraia Reolon)

Fonte: Soraia Reolon, Setor Ruiano da FCRB, comemoração do centenário da Campanha Civilista, (2009)

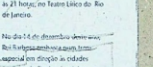
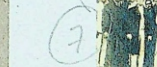
TEXTO 1

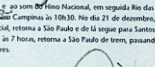
Rui Barbosa (1863 - 1918) deixa de morrer

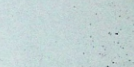
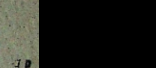
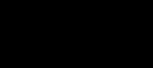
Rui Barbosa protagoniza então uma experiência original na república brasileira. Lança-se em campanha eleitoral e o melhor dos pais em viagens de trem. Lá como ocorre na capital, a população dos Estados Unidos, modo de república americana. Depois de 20 dias de viagem, Rui Barbosa, sua terra de origem, chega, percorrendo o caminho de cidades em Minas Gerais e em São Paulo. A campanha tempestuosa, mobilizando a imprensa nas diversas cidades e na capital. A viagem e a imprensa também estiveram presentes na tentativa de garantir a vitória da situação.

Rio de Janeiro, São Paulo e Bahia

1ª versão do painel 2: “Rio de Janeiro, São Paulo e Bahia” (revisão e emendas de Soraia Reolon)

Fonte: Soraia Reolon, Setor Ruiano da FCRB, comemoração do centenário da Campanha Civilista, (2009)

PAINEL 2

* Colocar na ordem:

Rio de Janeiro, São Paulo, Bahia

* Escrever: "Excursão Eleitoral".

* Incluir no painel 2 na parte do

Rio de Janeiro as 3 fotos: r6-r6c
n.º 787, 788 (as primeiras, o início da
Campanha no Rio) e ~~621~~ (Retornando
da Bahia. Pode ficar junto da foto 10).
As fotos com legendas estão em anexo a esta folha.

* Tirar a foto (do lado de São Paulo)
que está riscada. Ela é de Virapeto, deve
ser deslocada para o painel de Minas.

* Incluir fotos do Rio com estandarte "Nina Ruy
Barbosa, candidata do povo" (passar 3 fotos para virar).
Legendas das fotos: (não leu)

1 - Rui Barbosa durante parada na estação
ferroviária de Jundiaí, em 19 de dezembro de 1909.

2 - Rui falando de improviso da janela do vagão.
São Paulo, 14 de dezembro de 1909.

vide verso
→

③ Teófilo Carlos Gomes, em Campinas, onde Rui pronuncia
uma conferência.

④ Rui, esposa e filha Maria Adélia recebem pessoas a
bordo do navio Aragon, em Santos. Dezembro
de 1909.

⑤ Rui Barbosa, Washington Luís e Batista Pe-
reira em São Paulo, a 19 de dezembro de
1909.

⑥ Rui, na faculdade de Direito de São Paulo,
entre professores e alunos, em dezembro de 1909.

⑦ Em Campinas, Rui Barbosa com Maria Augusta,
sua filha Maria Adélia e o genro Batista Pereira.

⑧ No trem, a caminho do interior de São Paulo.
Rui aparece ao centro, ladeado por sua esposa
Maria Augusta e o futuro presidente Washington
Luís.

⑨ No teatro Politeama, em Salvador, Rui lê
sua plataforma política, em 15 de janeiro
de 1910.

⑩ No cais Pharos, multidão esperava a
chegada de Rui de Salvador. Rio de Janeiro,
29 de janeiro de 1910.

Frente e verso - Anotações de Soraia Reolon para a 1ª versão do painel 2.

Fonte: Soraia Reolon, Setor Ruiano da FCRB, comemoração do centenário da
Campanha Civilista, (2009)

Painel 2

Text 1

Depois de ter sido proclamado candidato à presidência da República a 3 de outubro de 1909, durante a Convenção das Municipalidades, no Teatro Líbico de Rio de Janeiro, Rui Barbosa protagonizou uma experiência original na República brasileira. Lançou-se em campanha percorrendo o interior do país em viagens de trem. Partiu do Rio de Janeiro, na Estação de Ferro Central do Brasil, rumo a São Paulo, passando por diversas cidades paulistas. De volta ao Rio, seguiu no navio Astúrios para Salvador, a fim de apresentar sua plataforma eleitoral. Retornou ao Rio e percorreu de trem muitas cidades mineiras até Belo Horizonte.

A campanha tornou-se ruidosa, mobilizando a imprensa nas diversas cidades e na capital. A violência e a repressão (por forças governistas) também estiveram presentes na tentativa de garantir a vitória da situação.

Vide verso
→

Text 2 + texto 3

No dia 14 de dezembro de 1909, Rui Barbosa iniciou sua excursão eleitoral ao Embarca-se em um trem especial - - - - - Mogi das Cruzes.

Chega às 18h:30min do dia 16 de dezembro à cidade de São Paulo. Três dias depois, às 8h, parte ^{de novo} em direção a Campinas. Faz uma paragem ^{em} porfúndia às 21:10min, onde recebe homenagem. Às 10h, ^{onde} travessa para pela estação de do seu do Rio Nacional; em seguida, Rio das Pedras, e chega a Campinas às 10h:30min.

Retorna a São Paulo, em 21 de dezembro, em um trem especial. De lá, segue para Santos. No dia 24, às 7h, parte para São Paulo de trem, passando por Ribeirão Pires e chegando às 10h.

Em 28 de dezembro ^{de 1909} volta de trem ao Rio.

TEXTO 4

Anotações no painel

Frente e verso - Anotações de Soraia Reolon para a 1ª versão do painel 2.

Fonte: Soraia Reolon, Setor Ruiano da FCRB, comemoração do centenário da Campanha Civilista, (2009)

Rio de Janeiro, São Paulo e Bahia



Rui Barbosa, Washington Luís e Batista Pereira em São Paulo, a 19 de dezembro de 1909.

No trem, a caminho do interior de São Paulo. Rui aparece ao centro, lado a lado por sua esposa Maria Augusta e pelo futuro presidente do Brasil, Washington Luís.

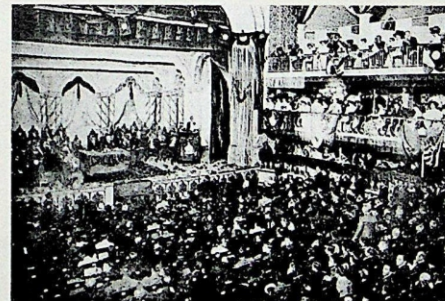

No Teatro Politeama, em Salvador, Rui lê sua plataforma política, em 15 de janeiro de 1910.

No dia 12 de janeiro de 1910, Rui Barbosa embarca para Salvador, Bahia, no vapor inglês Astúrias, que chegou ao Forte São Marcelo dois dias depois. Foi transferido para as devidas homenagens, para o navio Sergy. Despede-se da Bahia em 20 de janeiro e retorna ao Rio de Janeiro em 27 deste mês.

deste mês e embarca de volta ao Rio de Janeiro.



Rui, na faculdade de Direito de São Paulo, entre professores e alunos, em dezembro de 1909.



Em Campinas, Rui Barbosa com Maria Augusta, sua filha Maria Adélia e o genro Batista Pereira.



No calç. Pharoux, multidão esperava a chegada de Rui de Salvador. Rio de Janeiro, 27 de janeiro de 1910.

multidão

11/2

2ª versão do painel 2 (revisão e emendas de Soraia Reolon)

Fonte: Soraia Reolon Setor Ruiano da FCRB, comemoração do centenário da Campanha Civilista.

Convenção Nacional.
Rio de Janeiro,
22 de agosto
de 1909.

350 delegados
de 9 estados
brasileiros

notas para
Rui
escolher
candidato civil
à presidência
& vice-presidência
os nomes
sugeridos são
Rui
Barbosa
Maurício
de Albuquerque
Lima
candidatos
civis
às eleições
presidenciais

CONVENÇÃO NACIONAL?

texto 1

excursão eleitoral



Festa no Teatro Lírico, onde Rui Barbosa durante a Convenção das Municipalidades.

convenção
não tenho

Convenção das Municipalidades no Teatro Lírico, no Rio de Janeiro, a 3 de outubro de 1909. Rui aparece na tribuna, pela primeira vez como candidato à presidência da República.



Rui fazendo de improviso da janela do vagão. Taubaté, 14 de dezembro de 1909.

Rui Barbosa durante parada na estação ferroviária de Jundiaí, em 19 de dezembro de 1909.



Depois de ter sido proclamado candidato à presidência da República, a 3 de outubro de 1909, durante a Convenção das Municipalidades, no Teatro Lírico do Rio de Janeiro, Rui Barbosa protagonizou então uma experiência original na República brasileira. Lançou-se em campanha percorrendo o interior do país em viagens de trem.

Partiu do Rio de Janeiro na Estrada de Ferro Central do Brasil, rumo a São Paulo, passando por diversas cidades paulistas. De volta ao Rio, seguiu no navio Astúrias para Salvador, a fim de apresentar sua plataforma eleitoral. Retornou ao Rio e percorreu de trem muitas cidades mineiras até Belo Horizonte.

ruy o candidato

Não tenho



Excursão eleitoral

NEGRITO, letra maior
texto 2

No dia 14 de dezembro de 1909, Rui Barbosa inicia sua excursão eleitoral. Embarca em um trem especial em direção às cidades paulistas de Queluz, Lavrinhas, Cruzeiro, Cachoeira, Lorena, Guaratinguetá, Pindamonhangaba, Taubaté, Caçapava, São José dos Campos, Jacareí, Guararema e Mogi das Cruzes.

Chega às 18h30 do dia 16 de dezembro à cidade de São Paulo. Três dias depois, às 8 horas, parte de trem em direção a Campinas. Faz uma parada em Jundiaí às 9h10, onde recebe homenagens. Às 10 horas, o trem passa pela estação de Louveira, onde Rui é saudado com intenso foguetório ao som do Hino Nacional; em seguida, Rio das Pedras, e chega a Campinas às 10h30.

Retorna a São Paulo, em 21 de dezembro, em um trem especial. De lá, segue para Santos. No dia 24, às 7 horas, parte para São Paulo de trem, passando por Ribeirão Pires e chegando às 10 horas.

Em 28 de dezembro de 1909, volta de trem ao Rio de Janeiro.



Teatro Carlos Gomes, em Campinas, onde Rui pronuncia uma conferência.

2ª versão do painel 2 (revisão e emendas de Soraia Reolon)

Fonte: Soraia Reolon, Setor Ruiano da FCRB, comemoração do centenário da Campanha Civilista, (2009)

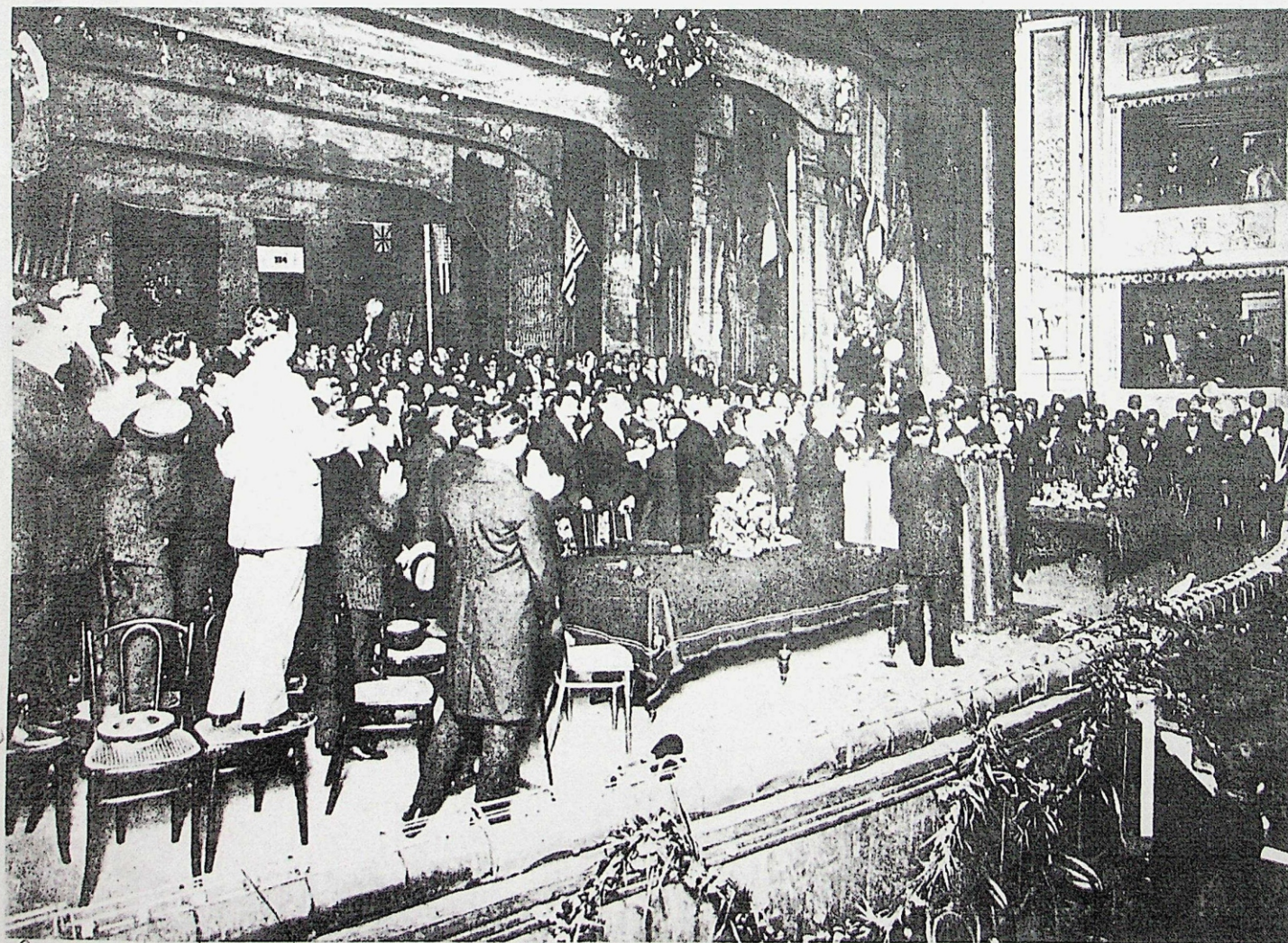

legenda

JN 1010

Rio

rb-rc 787

Convenção das Municipalidades no Teatro Lyrico, no Rio de Janeiro, a 3 de outubro de 1909. Rui aparece na tribuna, pela primeira vez como candidato à presidência da República.

Foto da Convenção das Municipalidades com legenda para ser incluída na 2ª versão do painel 2
 Fonte: Soraia Reolon, Setor Ruiano da FCRB, comemoração do centenário da Campanha Civilista, (2009)

PAINEL (3)



Minas Gerais

No dia 17 de fevereiro, ~~Rui~~ ^{V. Adalberto} ~~pela~~ ^{do} ~~gare~~ ^{do} ~~da~~ ^{do} ~~Contal~~ ^{do} ~~num~~ ^{do} ~~tem~~ ^{do} ~~especial~~ ^{do} ~~em~~ ^{do} ~~direção~~ ^{do} ~~a~~ ^{do} ~~jul~~ ^{do} ~~de~~ ^{do} ~~fora~~ ^{do} ~~, onde~~ ^{do} ~~grande~~ ^{do} ~~multidão~~ ^{do} ~~e~~ ^{do} ~~esperança~~ ^{do}

~~Passa~~ ^{do} ~~por~~ ^{do} ~~Palmira~~ ^{do} ~~(hoje,~~ ^{do} ~~Santos~~ ^{do} ~~Dumont),~~ ^{do} ~~segue~~ ^{do} ~~para~~ ^{do} ~~Barbacena~~ ^{do} ~~e~~ ^{do} ~~de~~ ^{do} ~~lá~~ ^{do} ~~para~~ ^{do} ~~Ouro~~ ^{do} ~~Pretin,~~ ^{do} ~~onde~~ ^{do} ~~chega~~ ^{do} ~~às~~ ^{do} ~~19~~ ^{do} ~~horas.~~ ^{do}

Passa por Palmeria (hoje, Santos Dumont), segue para Barbacena e daí para Ouro Preto, onde chega às 19 horas.

18 de Fev. de 1918

Batherson

Table

Sickle

July de

DB, M.4
inter a mu
tadão m
parta origina
HAB. MG. S.W.
ASAO.

→ Publico (marcha
na flamboyant)
para as grandes
hotéis. Ano 1910

6 Banquete em
suíça de Fera

18 de janeiro de 1910 multa do in-
stante ao Hotel Alencar, Pernambuco.

7* 96 de janeiro de 1910. Garbarena e Mathias tentam pegar RB do vagão

(18) 1850

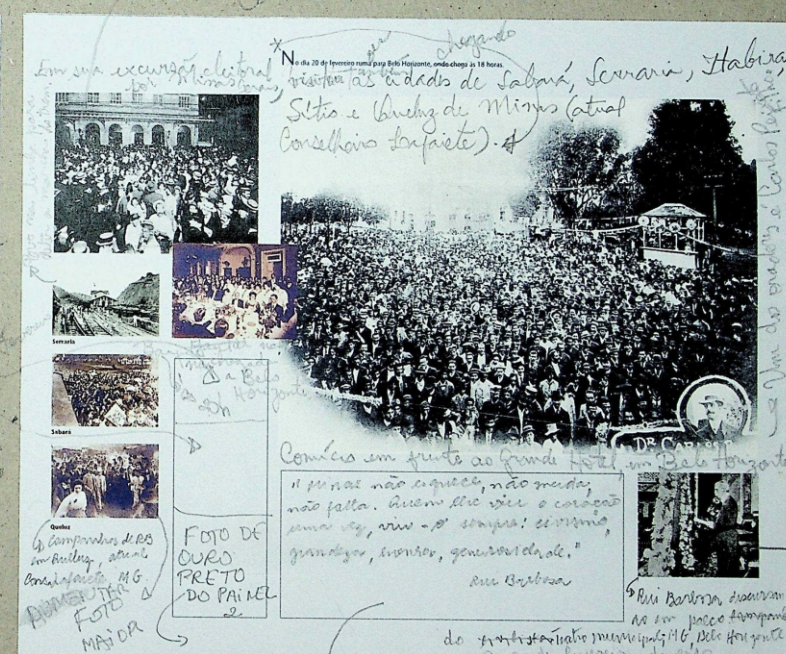

Em sua excursão eleitoral
por Minas Gerais



1938

Na data de 20 de fevereiro reuniu-se pelo Sr. Hagestam, com o cargo de 1.º tenente,
visitas às cidades de Sabará, Serará, Habra,
Sltia e Buzoz de Minas (atual
Conselheiro Lafaiete).

Comício em frente ao grande Hotel em Belo Horizonte

"Eu não não a queço, não mudo,
não fallo. Quem lhe viu o coração
uma vez, viu-o sempre: e como
grandes, sonrosos, generosidade."

Rev. Barto

FOTO DE
OURO
PRETO
DO PAINEIRO

Quilme
Compromissos de RS
em Quilme, atual
Consulência MG.
FOTO &
MAIOR

6. Rui Barbosa discursou no um palco temporário na noite de 14/6, Belo Horizonte.

Rua Barbosa
provincia conferencia
ao 22.º de Maio
de 1900 no
do Terc. Municipal
de Belo Horizonte.

Se
Puis-je
de l'été

[illegible]

ENVIAR e-mail c/ cartas
resumidas pl Stela. ARQUIVO
CARTAS PL STELA

Exemplar da imprensa produzida e
para envio original

Exemplar da imprensa produzida e
para envio original

Exemplar da imprensa produzida e
para envio original

Exemplar da imprensa produzida e
para envio original

Exemplar da imprensa produzida e
para envio original

Exemplar da imprensa produzida e
para envio original

Exemplar da imprensa produzida e
para envio original

Exemplar da imprensa produzida e
para envio original

Exemplar da imprensa produzida e
para envio original

Exemplar da imprensa produzida e
para envio original

Exemplar da imprensa produzida e
para envio original

Exemplar da imprensa produzida e
para envio original

Exemplar da imprensa produzida e
para envio original

Exemplar da imprensa produzida e
para envio original

Exemplar da imprensa produzida e
para envio original

Exemplar da imprensa produzida e
para envio original

Exemplar da imprensa produzida e
para envio original

Exemplar da imprensa produzida e
para envio original

Exemplar da imprensa produzida e
para envio original

Exemplar da imprensa produzida e
para envio original

Exemplar da imprensa produzida e
para envio original

Exemplar da imprensa produzida e
para envio original

Exemplar da imprensa produzida e
para envio original

Exemplar da imprensa produzida e
para envio original

Exemplar da imprensa produzida e
para envio original

Exemplar da imprensa produzida e
para envio original

Exemplar da imprensa produzida e
para envio original

Exemplar da imprensa produzida e
para envio original

Exemplar da imprensa produzida e
para envio original

Exemplar da imprensa produzida e
para envio original

Exemplar da imprensa produzida e
para envio original

Exemplar da imprensa produzida e
para envio original

Exemplar da imprensa produzida e
para envio original

Exemplar da imprensa produzida e
para envio original

Exemplar da imprensa produzida e
para envio original

Exemplar da imprensa produzida e
para envio original

Exemplar da imprensa produzida e
para envio original

Exemplar da imprensa produzida e
para envio original

Exemplar da imprensa produzida e
para envio original

Exemplar da imprensa produzida e
para envio original

Exemplar da imprensa produzida e
para envio original

Exemplar da imprensa produzida e
para envio original

Exemplar da imprensa produzida e
para envio original

Exemplar da imprensa produzida e
para envio original

Exemplar da imprensa produzida e
para envio original

Exemplar da imprensa produzida e
para envio original

Exemplar da imprensa produzida e
para envio original

Exemplar da imprensa produzida e
para envio original

Exemplar da imprensa produzida e
para envio original

Exemplar da imprensa produzida e
para envio original

Exemplar da imprensa produzida e
para envio original

Exemplar da imprensa produzida e
para envio original

Tessitura da campanha através das cartas



Dr. João Galvão Barreto

Dr. João Galvão Barreto

Dr. João Galvão Barreto

Dr. João Galvão Barreto

Dr. João Galvão Barreto

Dr. João Galvão Barreto

Dr. João Galvão Barreto

Dr. João Galvão Barreto

Dr. João Galvão Barreto

Dr. João Galvão Barreto

Dr. João Galvão Barreto

Dr. João Galvão Barreto

Dr. João Galvão Barreto

Dr. João Galvão Barreto

Dr. João Galvão Barreto

Dr. João Galvão Barreto

Dr. João Galvão Barreto

Dr. João Galvão Barreto

Dr. João Galvão Barreto

Dr. João Galvão Barreto

Dr. João Galvão Barreto

Dr. João Galvão Barreto

Dr. João Galvão Barreto

Dr. João Galvão Barreto

Dr. João Galvão Barreto

Dr. João Galvão Barreto

Dr. João Galvão Barreto

Dr. João Galvão Barreto

Dr. João Galvão Barreto

Dr. João Galvão Barreto

Dr. João Galvão Barreto

Dr. João Galvão Barreto

Dr. João Galvão Barreto

IX

IX

IX

IX

IX

IX

IX

IX

IX

IX

IX

IX

IX

IX

IX

IX

IX

IX

Cartas selecionadas por Rejane (MANUSCRITAS):

Carta especial

CR 848/3 (56), de 10 de dez 1909

De RB para Pinheiro Machado

21,5 cm x 27,8 cm

3, folhas. Na última, assinada

so' frente

ao fim de 10 folhas

OK

CR 307/1 (10), de 22 de mar. 1910

De João Galvão Barreto para RB

24 x 27 cm

1 folha so' frente

OK

CR 1127.2/2 (1), de 4 ago. 1910

De Manuel Moreira Teixeira para RB

17 x 23,5 cm

6 folhas (4 primeiras: frente e verso

como um

"codex" de 5.ª com assinaturas: frente

folhas soltas, so' assinaturas, uma dentro de outra

6.ª em branco.

OK

CR 590/1 (10), de 31. 10. 1910

De RB para Hermes de Fonseca

15,3 x 19,2 cm

2 folhas, so' a 1.ª escrita

(Na verdade, a 1.ª folha dobrada ao meio.)

OK

CR 1417.2 (102), de 7/1/1910

De José Marachão para RB

12,4 x 20 cm

2 folhas frente e verso

(- 1 f.)

OK

OK

OK

OK

OK

OK

OK

OK

OK

OK

OK

OK

OK

OK

OK

OK

OK

OK

OK

OK

OK

OK

OK

OK

OK

OK

OK

OK

OK

OK

OK

OK

OK

OK

OK

OK

OK

OK

OK

OK

OK

OK

OK

OK

OK

OK

OK

OK

OK

OK

OK

OK

OK

OK

OK

OK

OK

OK

OK

OK

OK

OK

OK

OK

OK

OK

OK

OK

OK

OK

OK

OK

OK

OK

OK

OK

OK

OK

OK

OK

OK

OK

OK

OK

OK

OK

OK

OK

OK

OK

OK

OK

OK

OK

OK

OK

Carta de
Alfonso
Pena
21/5/1909
(não tem o original)

Vitrine "Tessitura da Campanha através das cartas" (revisão e emendas de Soraia Reolon)

Fonte: Soraia Reolon, Setor Ruiano da FCRB, comemoração do centenário da Campanha Civilista, (2009)